



..... 従来の矯正のイメージ

目立つ・高額・時間がかかる・痛い

スマイルトゥルー

SmileTRUを使ったマウスピース矯正

Point 1 クリアなマウスピースが目立たない!

Point 2 リーズナブルで短期間!

Point 3 違和感やストレスが少ない!

安心、安全、高精度。世界基準で作られます。

歯型模型を最先端の機器を用いて3Dデータにし、米国の専門チームが独自のソフトウェアを使用して、歯を正しくきれいな位置にデザインします。治療を始める前に、最終的な歯並び予測を3D画像上で確認することができ、納得してからスタートできます。デザインは米国、マウスピース製作は日本。世界のプロフェッショナルがあなたをサポートいたします。

定期的に変換するだけ。

使用法はとても簡単。1日20時間装着し、2週間ごとに新しいマウスピースに変換するだけです。マウスピースはすぐに慣れるため、会話にストレスはありません。取り外しが自由にでき、ブラッシングが容易でお口もマウスピースも衛生的に保てます。

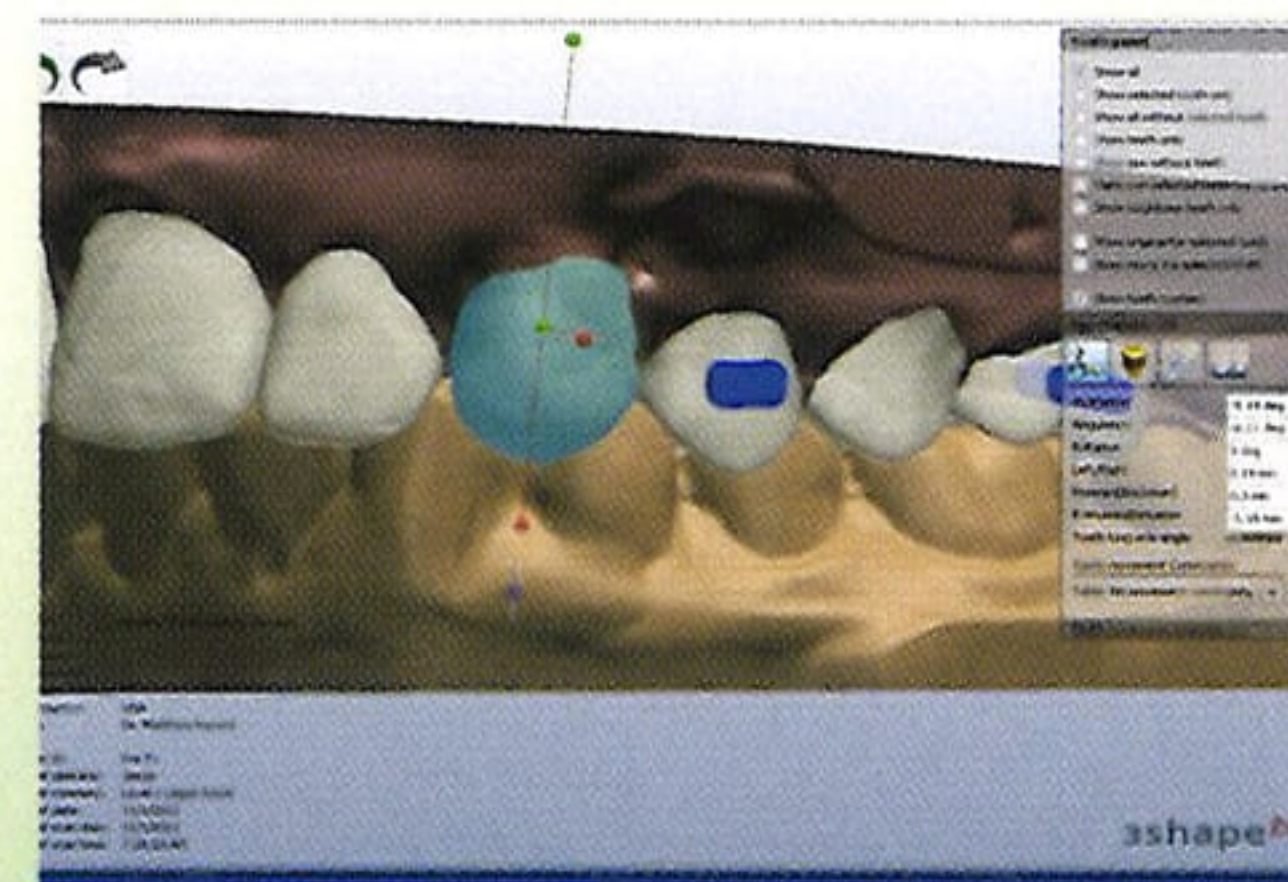

自信に満ちた笑顔をあなたに

「前歯の傾きがちょっと気になる」「歯と歯の隙間をなくせたら」と思ったことはありませんか? 「コストや労力をかけてまで矯正治療をするほどでも…」と諦めていませんか?

SmileTRUはこれまでの矯正治療に比べ、あらゆる負担を軽減した次世代の矯正法です。SmileTRUはあなたの笑顔を更に輝かせ、あなたの見える世界も更に輝くことでしょう。

治療例

38歳 / SmileTRU 治療期間 3ヶ月



23歳 / SmileTRU 治療期間 4ヶ月



26歳 / SmileTRU 治療期間 7ヶ月

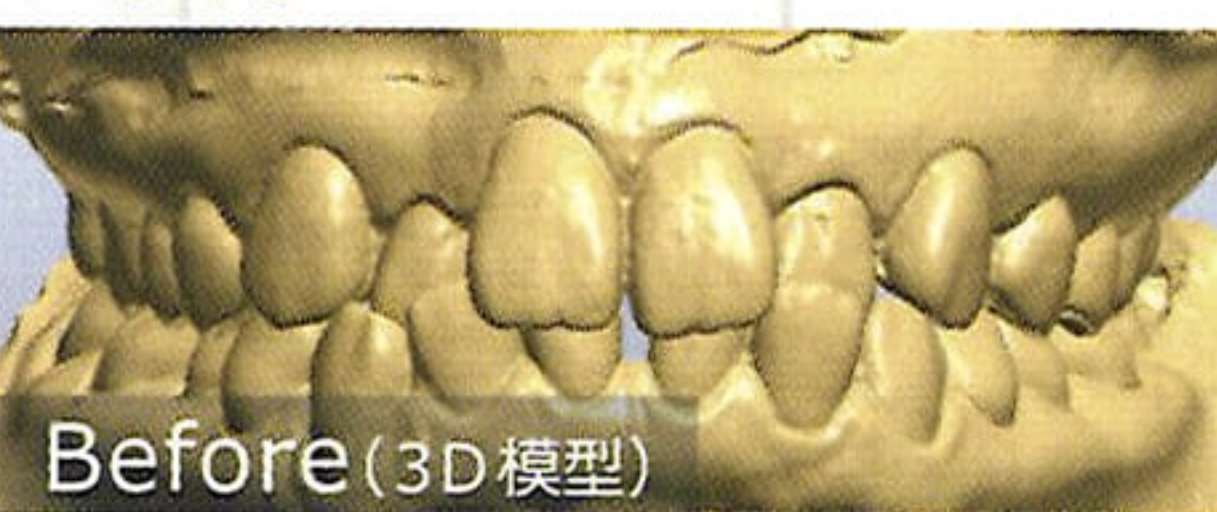

SmileTRU は診断を重視しています

SmileTRUシステムには適応範囲があります。マウスピース治療は万能ではありません。マウスピース治療では顎骨は治せず、歯の移動のみ行えます。SmileTRUでは、しっかりと正確に診断を行い、無理に治療を勧めることはありません。ケースによってはお断りさせていただくことがありますので、あらかじめご了承ください。そのような際には、SmileTRUシステムに限らず、患者様に最も適した矯正治療方法をご提案いたします。

えっ!?!

大人の矯正って
意外と身近な
治療法だったんだ!

大人の矯正

その秘密はこちら

月々 9,570円~

総額660,000円(税込)84回払いの場合

 **アプラス**

Tポイントも貯まる
最長84回デンタルローン



特徴1

笑顔に自信が持てる

特徴2

虫歯/歯周病/口臭の予防につながる

特徴3

噛み合わせや全身のバランスが整う

歯並び相談随時承ります。

- ☑ 周りに入れ歯と気づかれない
- ☑ 今の入れ歯に違和感を感じている
- ☑ 入れ歯による口臭が気になる
- ☑ 治療の選択肢を色々知りたい
- ☑ 実際に月々いくらになるか知りたい



このような方は一度歯科医師・スタッフまでお声がけください